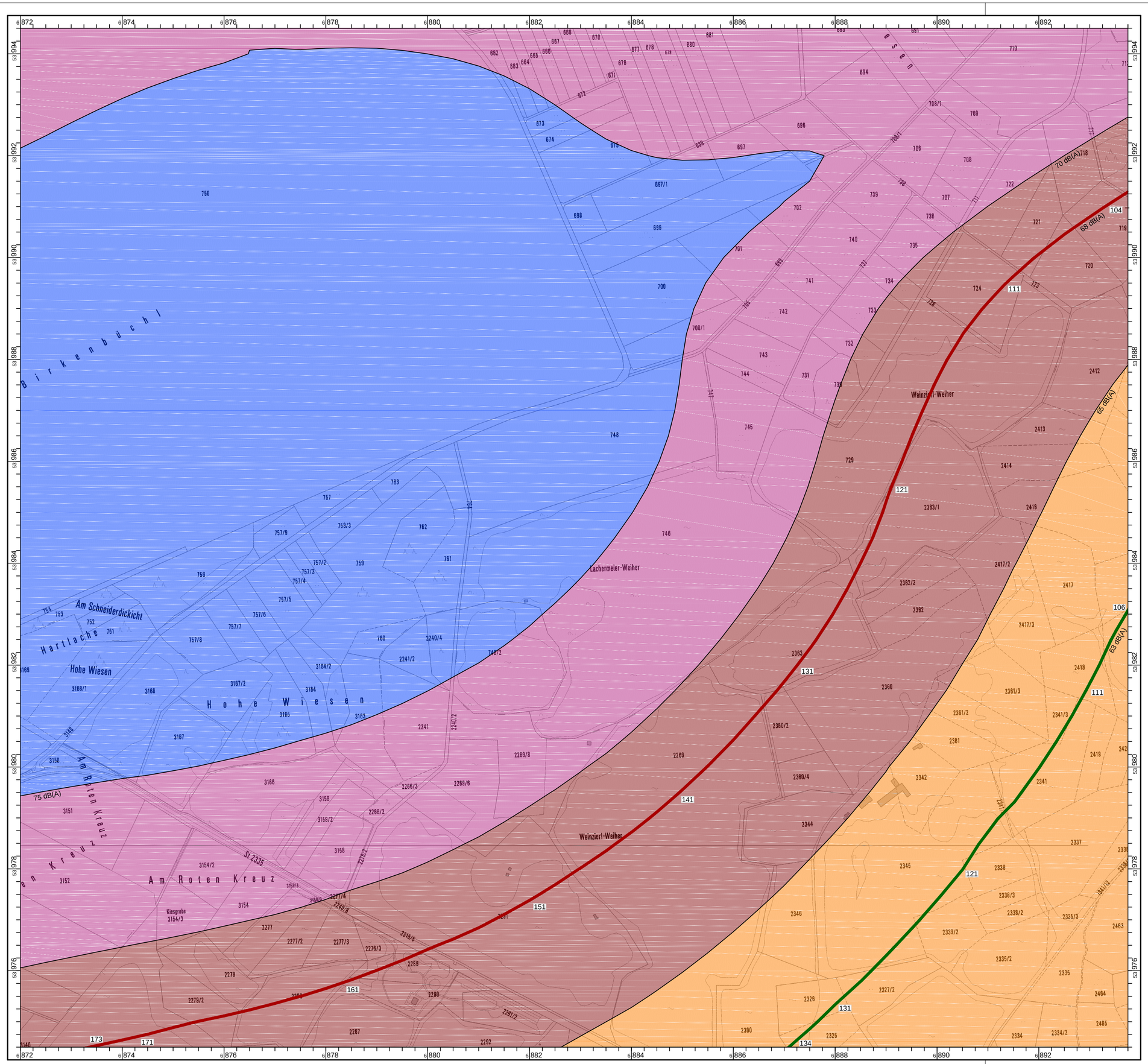

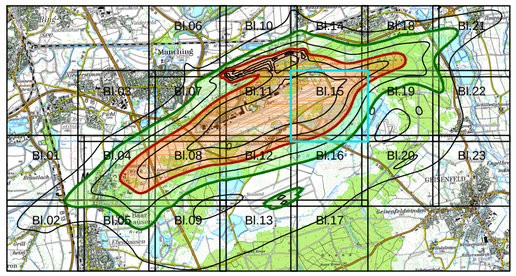

Lärmschutzbereich für den militärischen Flugplatz Ingolstadt/Manching

Detailkarte Tag-Schutzzonen

Blatt 15

Legende:

- ≥ 60 - 65 dB(A)
- ≥ 65 - 70 dB(A)
- ≥ 70 - 75 dB(A)
- ≥ 75 dB(A)
- Tag-Schutzzone 1: $L_{Aeq\ Tag} \geq 68$ dB(A)
- Tag-Schutzzone 2: $L_{Aeq\ Tag} \geq 63$ dB(A)
- XXX Kurvenpunkte nach Anlagen 1 und 2 zu § 1 Abs. 2

0 50 100 200 300 Meter

Maßstab 1 : 5 000

N

Projektion: UTM Zone 32, Ellipsoid GRS 80, Datum ETRS 89

Kartengrundlage: DPK5

Geobasisdaten: © Bayerische Vermessungsverwaltung (www.geodaten.bayern.de)

Herausgeber: Bayerisches Staatsministerium für Wirtschaft, Infrastruktur, Verkehr und Technologie

Stand: 17.07.2013